



建设单位 CLIENT	中央储备粮岳阳直属库有限公司
----------------	----------------



工程名称	中央储备粮岳阳直属库有限公司
------	----------------

PROJECT NAME	仓储项目四期（设计）
工程编号	SI2025011

PROJECT NO.	25121111	
职 责 FUNCTION	姓 名 NAME	签 字 SIGNATURE

审 定 APPROVED	李 璽	
项目负责人	张 晓 东	

PRO. MANAGER	张婉冰	张婉冰
专业负责人 DIS. MANAGER	卫萍	卫萍

审 核 AUDITED	卫 萍	
校 对	刘玉萍	

CHECKED	刘玉平	刘玉平
设计 DESIGNED	范少飞	范少飞

图 名: 仓身层下部动力平面图

子項名稱 SUB-ITEM NAME	4#淺圓倉群
-----------------------	--------

设计阶段 DESIGN PHASE	施工图
专 业	电 梯

DISCIPLINE	电气
图 号 DRAWING NO.	DK-6-01





备注：图纸内容版权为郑州中粮科研设计院有限公司所有，任何采用或复制此内容，必须征得本单位书面同意。

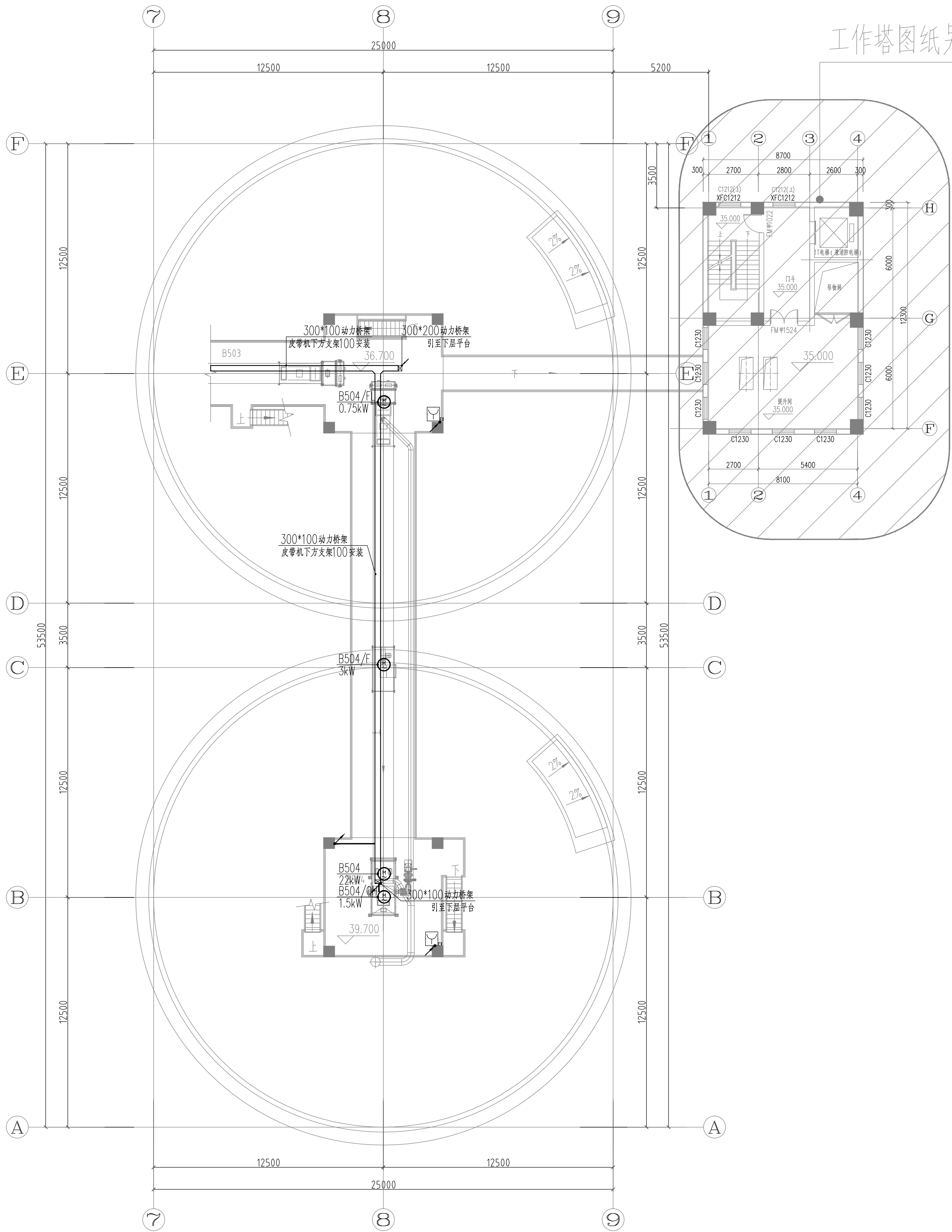

39.7m标高栈桥平面图 1:150

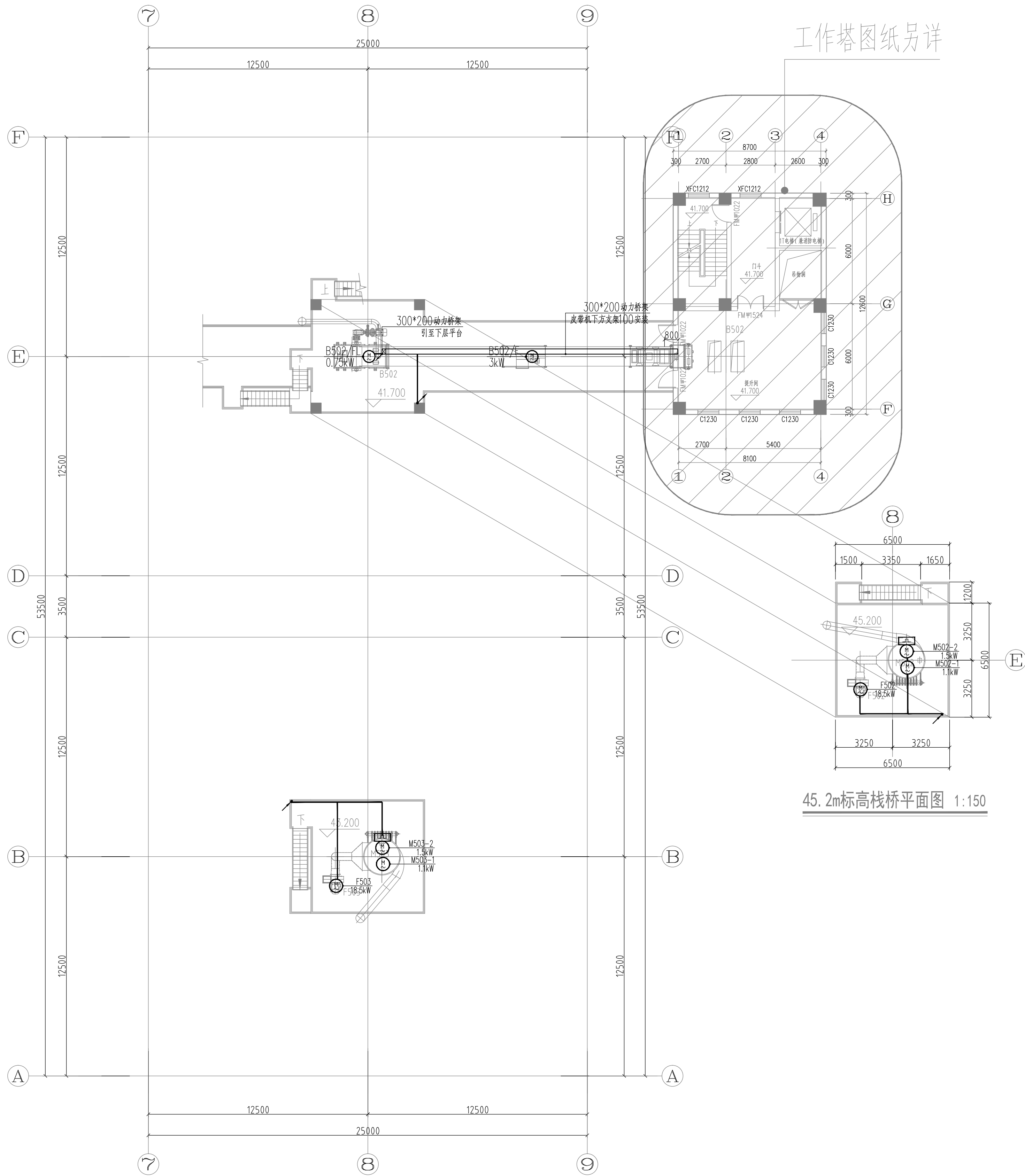

43.2m标高栈桥平面图 1:150

郑州中粮科研设计院有限公司 COCO Engineering Technology (Zhengzhou) Co., Ltd. 商物粮行业甲级 建筑工程甲级 编号: A141029852 地址: 河南省郑州市高新区莲华街12号 电话: (0371) 56829919 邮编: 450001 传真: (0371) 65721015 网址: http://www.gztiaoli.com		
会签栏 COUNTERSIGNATURE COLUMN		
专业 DISCIPLINE	姓名 NAME	签字 SIGNATURE
建筑 ARCHITECTURE		
结构 STRUCTURE		
给排水 PLUMBING		
暖通 HVAC		
电气 ELECTRICITY		
工艺 PROCESS		
执业签章 REGISTRATION STAMP		
出图签章 RELEASE STAMP		
审图签章 VETTING STAMP		
备注: REMARKS 图纸内容版权为郑州中粮科研设计院有限公司所有, 任何采用或复制此内容, 必须征得本单位书面同意。		
03		
02		
01	首次发行 FIRST ISSUE	2025.08
版次 REV	摘要 SUBJECT	发行日期 ISSUED DATE
建设单位 CLIENT	中央储备粮岳阳直属库有限公司	
工程名称 PROJECT NAME	中央储备粮岳阳直属库有限公司 仓储项目四期(设计)	
工程编号 PROJECT NO.	SJ2025011	
职责 FUNCTION	姓名 NAME	签字 SIGNATURE
审定 APPROVED	李 翌	李翌
项目负责人 PROJ. MANAGER	张晓东	张晓东
专业负责人 DIS. MANAGER	卫 萍	卫萍
审核 AUDITED	卫 萍	卫萍
校对 CHECKED	刘玉翠	刘玉翠
设计 DESIGNED	范少飞	范少飞
图 名: DRAWING NAME 39.7/43.2m标高栈桥动力平面图		
子项名称 SUB-ITEM NAME	#4浅圆仓群	
设计阶段 DESIGN PHASE	施工图	
专业 DISCIPLINE	电控	
图号 DRAWING NO.	DW-E-05	

备注: 图纸内容版权为郑州中粮科研设计院有限公司所有, 任何采用或复制此内容, 必须征得本单位书面同意。

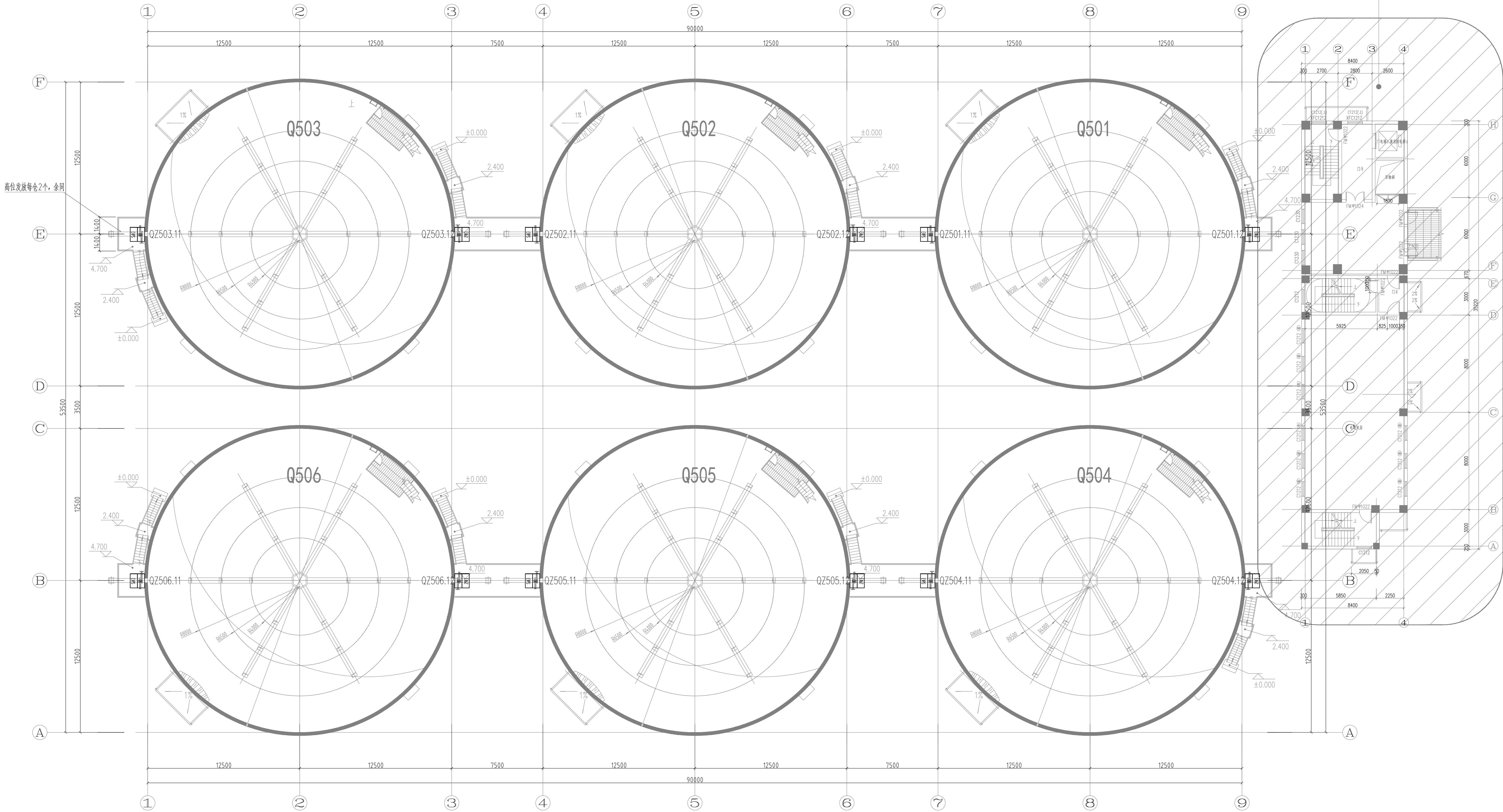

仓身层平面图 1:150

郑州中粮科研设计院有限公司 COCO Engineering Technology (Zhengzhou) Co., Ltd. 商物粮行业甲级 建筑工程甲级 编号: A141029852 地址: 河南省郑州市高新区莲华街62号 电话: (0371) 56829919 邮编: 450000 传真: (0371) 65721015 网址: http://www.grainvalley.com		
会签栏 COUNTERSIGNATURE COLUMN		
专业 DISCIPLINE	姓名 NAME	签字 SIGNATURE
建筑 ARCHITECTURE		
结构 STRUCTURE		
给排水 PLUMBING		
暖通 HVAC		
电气 ELECTRICITY		
工艺 PROCESS		
执业签章 REGISTRATION STAMP		
出图签章 RELEASE STAMP		
审图签章 VETTING STAMP		
备注: REMARKS 图纸内容版权归为郑州中粮科研设计院有限公司所有, 任何采用或复制此内容, 必须征得本单位书面同意。		
03		
02		
01	首次发行 FIRST ISSUE	2025.08
版次 REV	摘要 SUBJECT	发行日期 ISSUED DATE
建设单位 CLIENT	中央储备粮岳阳直属库有限公司	
工程名称 PROJECT NAME	中央储备粮岳阳直属库有限公司 仓储项目四期(设计)	
工程编号 PROJECT NO.	SJ2025011	
职务 FUNCTION	姓名 NAME	签字 SIGNATURE
审定 APPROVED	李 强	李 强
项目负责人 PROJ. MANAGER	张晓东	张晓东
专业负责人 DIS. MANAGER	卫 萍	卫 萍
审核 AUDITED	卫 萍	卫 萍
校对 CHECKED	刘玉翠	刘玉翠
设计 DESIGNED	范少飞	范少飞
图名 DRAWING NAME	仓身层控制平面图	
子项名称 SUB-ITEM NAME	#4浅圆仓群	
设计阶段 DESIGN PHASE	施工图	
专业 DISCIPLINE	电控	
图号 DRAWING NO.	DW-E-06	

备注: 图纸内容版权归为郑州中粮科研设计院有限公司所有, 任何采用或复制此内容, 必须征得本单位书面同意。

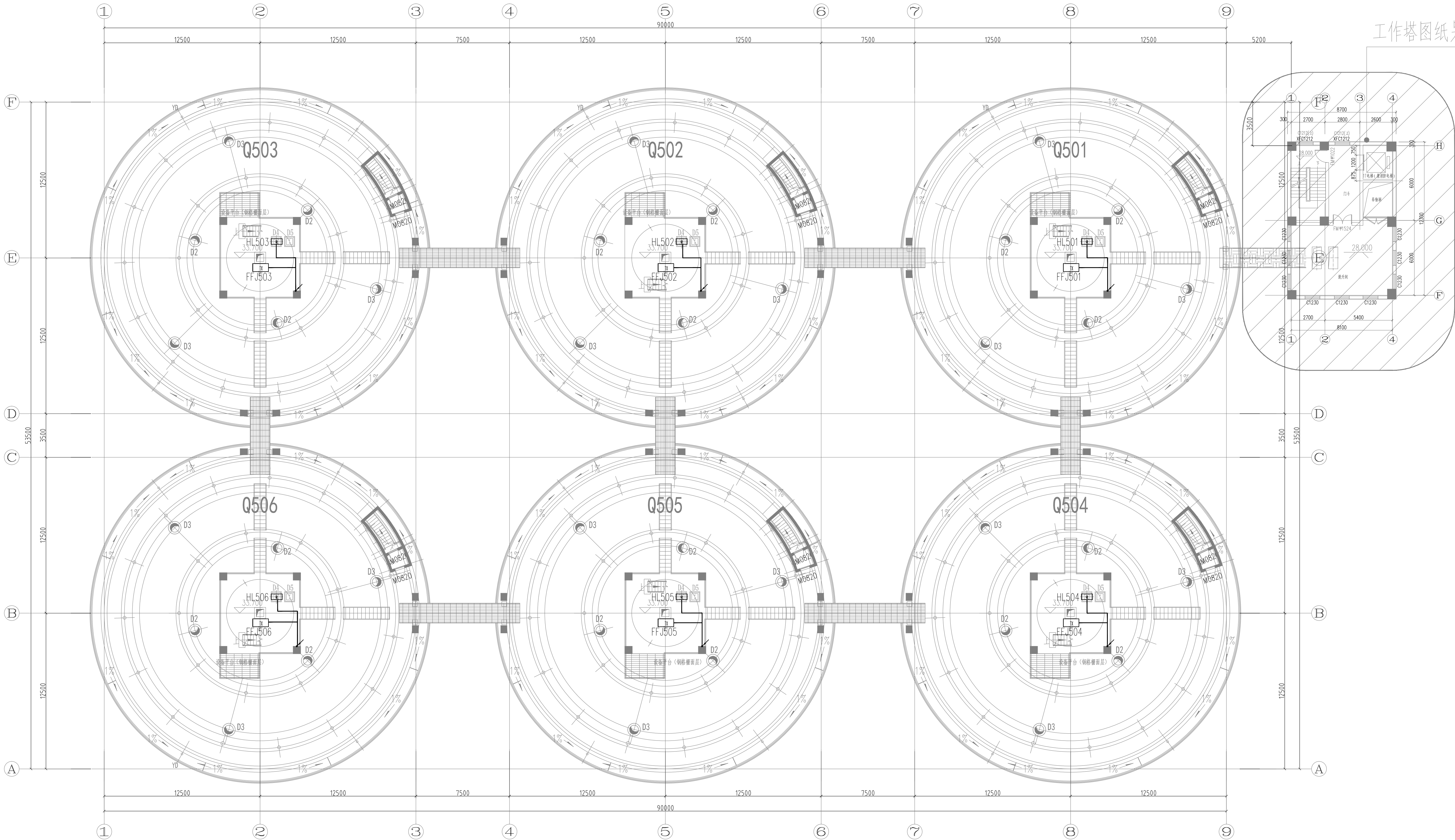

仓顶层平面图 1:150

工作塔图纸另详

郑州中粮科研设计院有限公司 COFO Engineering&Technology (Zhengzhou) Co., Ltd. 商物粮行业甲级 建筑工程甲级 编号: A141029852 地址: 河南省郑州市高新区莲华路82号 电话: (0371) 56829919 邮编: 450001 传真: (0371) 65721015 网址: http://www.gyri.cn/		
会签栏 COUNTERSIGNATURE COLUMN		
专业 DISCIPLINE	姓名 NAME	签字 SIGNATURE
建筑 ARCHITECTURE		
结构 STRUCTURE		
给排水 PLUMBING		
暖通 HVAC		
电气 ELECTRICITY		
工艺 PROCESS		
执业签章 REGISTRATION STAMP		
出图签章 RELEASE STAMP		
审图签章 VETTING STAMP		
备 注: REMARKS 图纸内容版权为郑州中粮科研设计院有限公司所有, 任何采用或复制此内容, 必须征得本单位书面同意。		
03		
02		
01	首次发行 FIRST ISSUE	2025.08
版 次 REV	编 号 SUBJECT	发行日期 ISSUED DATE
建设单位 CLIENT	中央储备粮岳阳直属库有限公司	
工程名称 PROJECT NAME	中央储备粮岳阳直属库有限公司 仓储项目四期(设计)	
工程编号 PROJECT NO.	SJ2025011	
职 责 FUNCTION	姓 名 NAME	签 字 SIGNATURE
审 定 APPROVED	李 强	李 强
项目负责人 PROJ. MANAGER	张晓东	张晓东
专业负责人 DIS. MANAGER	卫 萍	卫 萍
审 核 AUDITED	卫 萍	卫 萍
校 对 CHECKED	刘玉翠	刘玉翠
设 计 DESIGNED	范少飞	范少飞
图 名: DRAWING NAME	仓顶层控制平面图	
子项名称 SUB-ITEM NAME	#4浅圆仓群	
设计阶段 DESIGN PHASE	施工图	
专 业 DISCIPLINE	电控	
图 号 DRAWING NO.	DW-E-07	

备注: 图纸内容版权为郑州中粮科研设计院有限公司所有, 任何采用或复制此内容, 必须征得本单位书面同意。

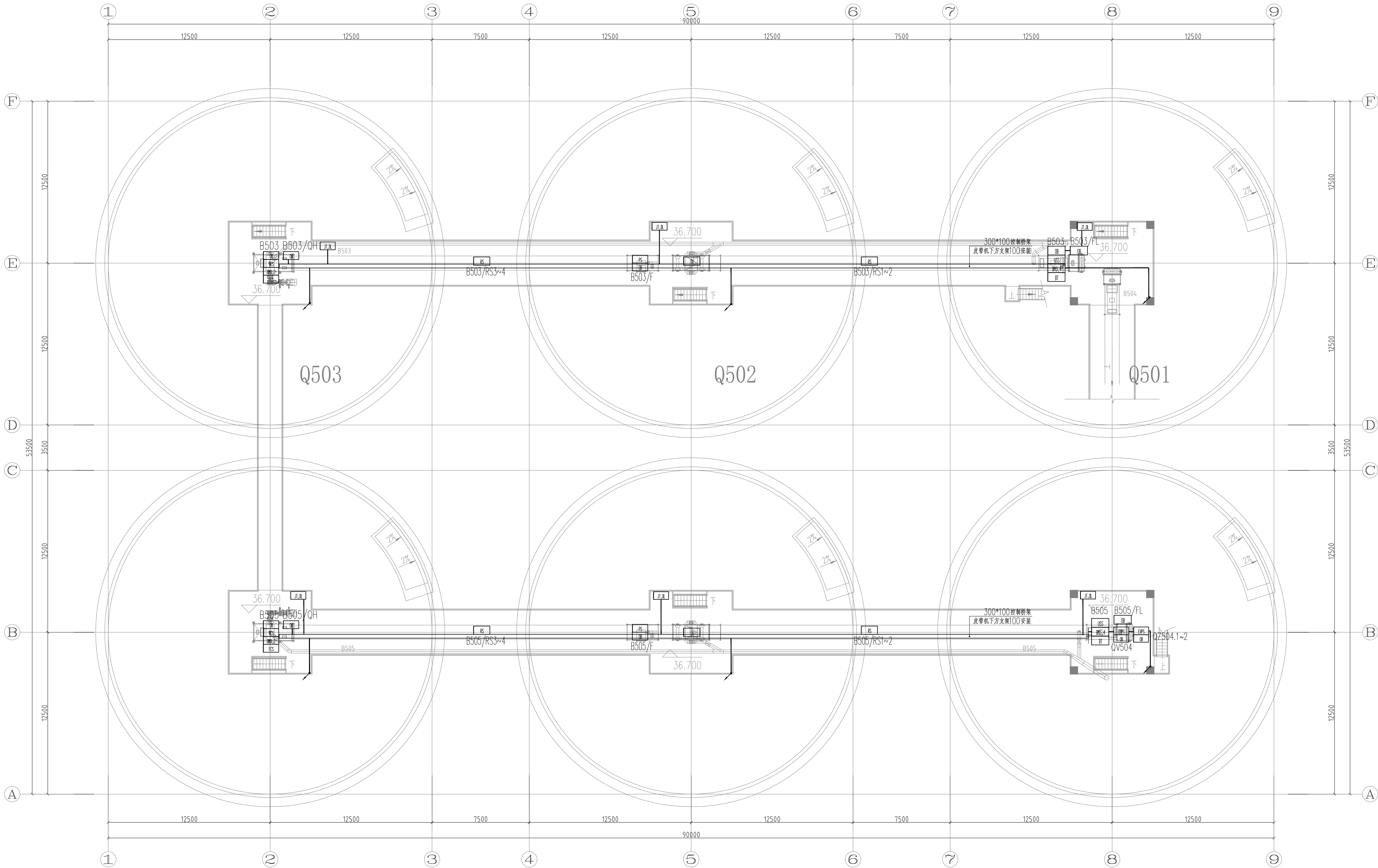

36.7m标高栈桥平面图 1:150

郑州中粮科研设计院有限公司

COFCO Engineering&Technology (Zhengzhou) Co., Ltd.

商物粮行业甲级 建筑工程甲级

编号:A141029852

地址:河南省郑州市高新区莲华路62号

电话:(0371)56829919

邮编:450001

传真:(0371)65721015

网址: http://www.cofcoetl.com

中粮科工

COFCO

会签栏

COUNTERSIGNATURE COLUMN

专业	姓名	签字
DISCIPLINE	NAME	SIGNATURE
建筑		
ARCHITECTURE		
结构		
STRUCTURE		
给排水		
PLUMBING		
暖通		
HYAC		
电气		
ELECTRICITY		
工艺		
PROCESS		

执业签章

REGISTRATION STAMP

出图签章

RELEASE STAMP

审图签章

VETTING STAMP

备注:

REMARKS

图纸内容版权为郑州中粮科研设计院有限公司所有,任何采用或复制此内容,必须征得本单位书面同意。

03

02

01

首次发行

2025.08

版次

第一次

第一次

版次

REV

SUBJECT

建设单位

CLIENT

中央储备粮岳阳直属库有限公司

工程名称

PROJECT NAME

中央储备粮岳阳直属库有限公司
仓储项目四期(设计)

工程编号

PROJECT NO.

SJ2025011

职责

FUNCTION

姓名

签字

审定

APPROVED

李 强

李 强

项目负责人

PROJ. MANAGER

张晓东

张晓东

专业负责人

DIS. MANAGER

卫 萍

卫 萍

审核

AUDITED

卫 萍

卫 萍

校对

CHECKED

刘玉翠

刘玉翠

设计

DESIGNED

范少飞

范少飞

图名

DRAWING NAME

36.7m标高栈桥控制平面图

子项名称

SUB-ITEM NAME

#4浅圆仓群

设计阶段

DESIGN PHASE

施工图

专业

DISCIPLINE

电控

图号

DRAWING NO.

DK-E-08

备注: 图纸内容版权为郑州中粮科研设计院有限公司所有,任何采用或复制此内容,必须征得本单位书面同意。

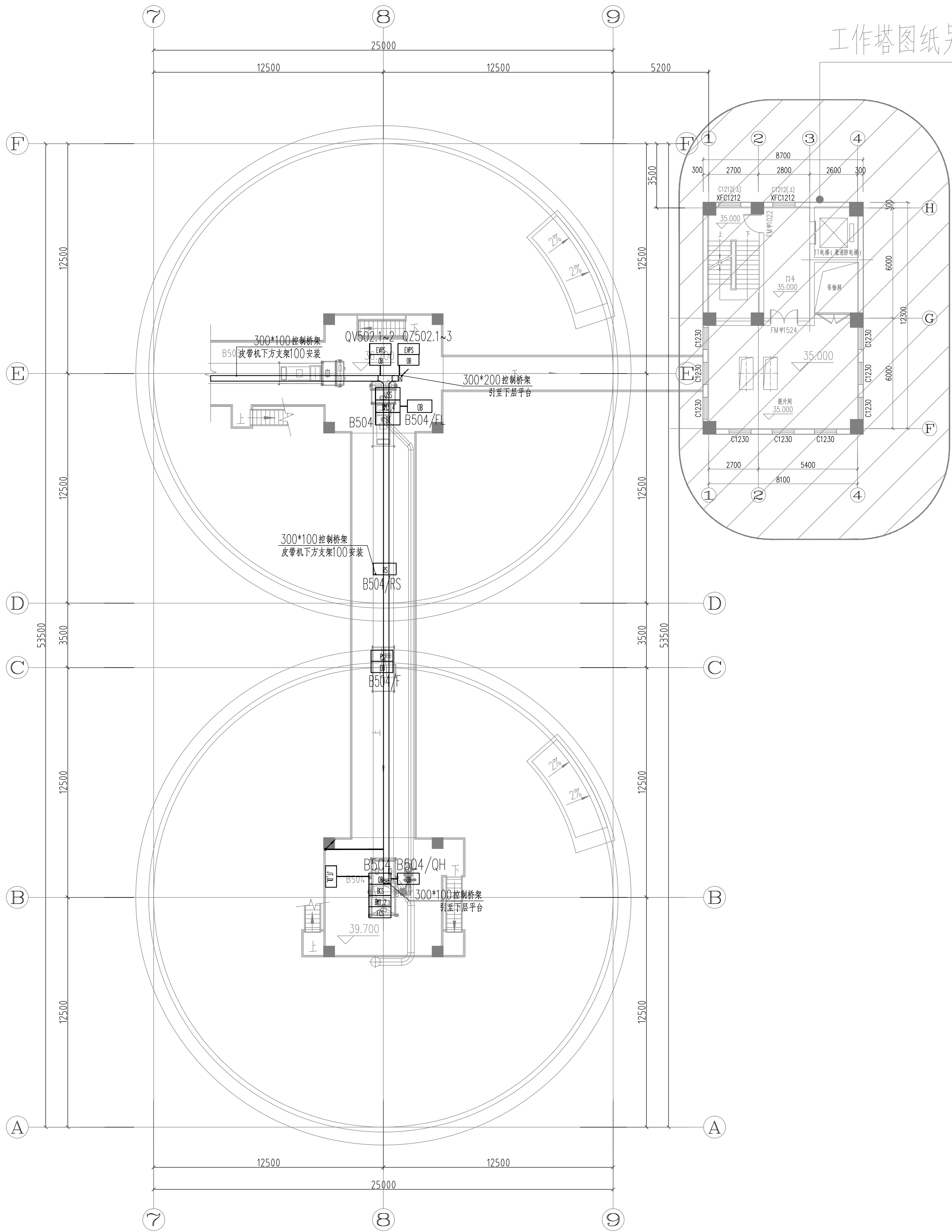

39.7m标高栈桥平面图 1:150

工作塔图纸另详

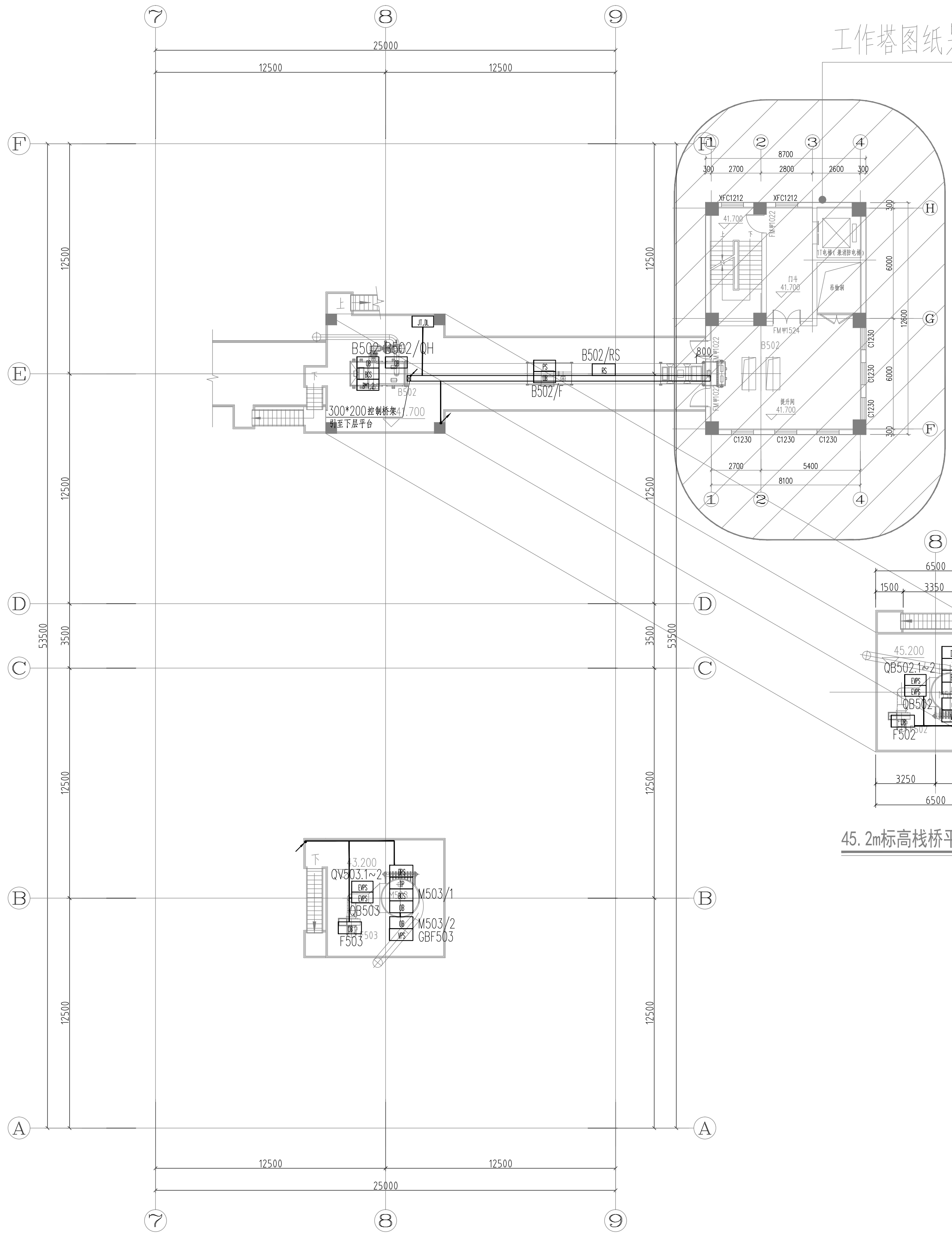

43.2m标高栈桥平面图 1:150

工作塔图纸另详

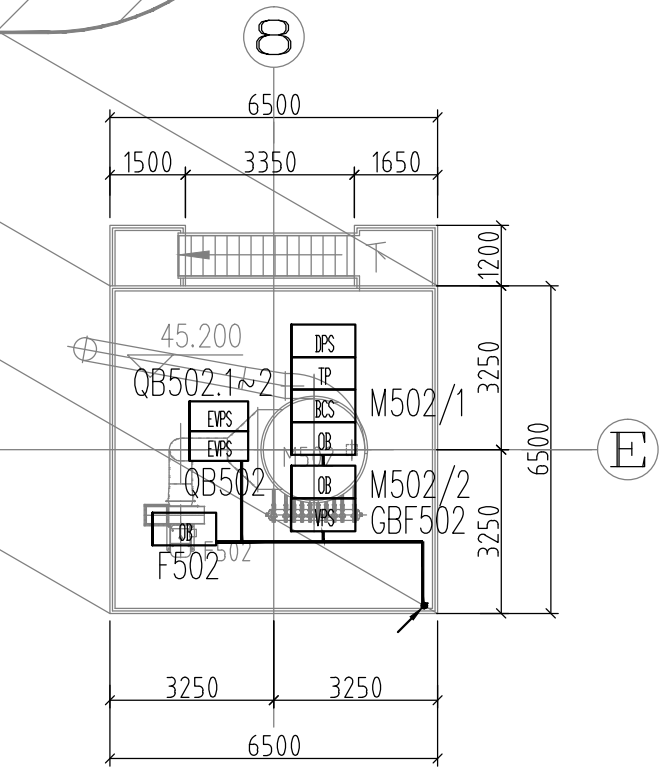

45.2m标高栈桥平面图 1:150

郑州中粮科研设计院有限公司 CFCO Engineering Technology (Zhengzhou) Co., Ltd. 商物粮行业甲级 建筑工程甲级 编号: A141029852 地址: 河南省郑州市高新区莲华路62号 电话: (0371) 56829919 邮编: 450001 传真: (0371) 65721015 网址: http://www.cfcotail.com		
会签栏 COUNTERSIGNATURE COLUMN		
专业 DISCIPLINE	姓名 NAME	签字 SIGNATURE
建筑 ARCHITECTURE		
结构 STRUCTURE		
给排水 PLUMBING		
暖通 HVAC		
电气 ELECTRICITY		
工艺 PROCESS		
执业签章 REGISTRATION STAMP		
出图签章 RELEASE STAMP		
审图签章 VETTING STAMP		
备注: REMARKS 图纸内容版权为郑州中粮科研设计院有限公司所有, 任何采用或复制此内容, 必须征得本单位书面同意。		
03		
02		
01	首次发行 FIRST ISSUE	2025.08
版次 REV	摘要 SUBJECT	发行日期 ISSUED DATE
建设单位 CLIENT	中央储备粮岳阳直属库有限公司	
工程名称 PROJECT NAME	中央储备粮岳阳直属库有限公司 仓储项目四期(设计)	
工程编号 PROJECT NO.	SJ2025011	
职责 FUNCTION	姓名 NAME	签字 SIGNATURE
审定 APPROVED	李 强	李 强
项目负责人 PROJ. MANAGER	张晓东	张晓东
专业负责人 DIS. MANAGER	卫 萍	卫 萍
审核 AUDITED	卫 萍	卫 萍
校对 CHECKED	刘玉翠	刘玉翠
设计 DESIGNED	范少飞	范少飞
图 名: DRAWING NAME 39.7/43.2m标高栈桥控制平面图		
子项名称 SUB-ITEM NAME	#4浅圆仓群	
设计阶段 DESIGN PHASE	施工图	
专业 DISCIPLINE	电控	
图号 DRAWING NO.	DK-E-09	

备注: 图纸内容版权为郑州中粮科研设计院有限公司所有, 任何采用或复制此内容, 必须征得本单位书面同意。